

YALOVA
G22-d-15-b-1-a
G22-d-10-c-4-d

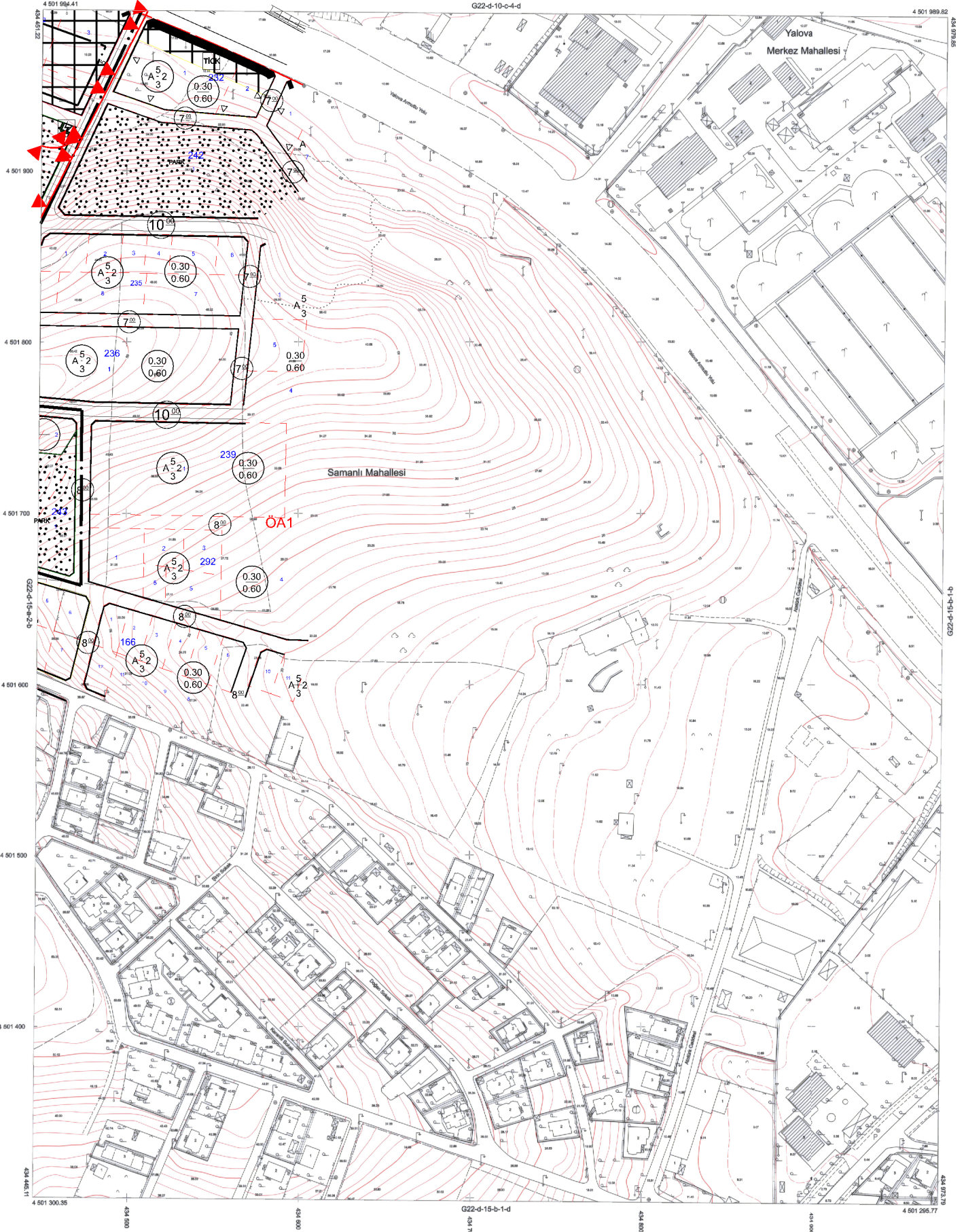

1/1000

01	02	03	04	05	06	07	08	09	10	11	12	13	14	15	16	17	18	19	20	21	22	23	24	25
----	----	----	----	----	----	----	----	----	----	----	----	----	----	----	----	----	----	----	----	----	----	----	----	----

Koordinatlar ve Pafta Bölünmesi
En Son Güncellemeli TUDİGA'ya Bağlı
2018.0 Eşlemlenmiş, GRS80 Elipsoidal ve
Transversal Mercator (TM) Projeksiyonunda,
Düzenlenmiştir.
Ağustos 2016 Tarihinde Çekilen Renkli
Hava Fotoğrafından Üretilmiştir.
Yapılar Sıcağı Çizgileriyle Gösterilmiştir.
Eyyüksellik Eğrisi Aralığı: 1 Metredir.
Yükseklik Fırma: Kuzey Mühendislik
İnşaat Sanayi ve Ticaret Ltd. Şti.

PROJE YÖNETİCİSİ
İNÖNÜ
Turgay KÖZÜK
Harita Mühendisi

ONAY
Yalova İli Sınırları İçinde Fotogrametrik
Yöntemle Ölçülen 1 / 1000 Ölçekli Halihazır Harita
Bölgenin ve Çevrenin

ARZ VE İZLE Kİ
Harita Mühendisi
2016