YALOVA

G22-c-11-d

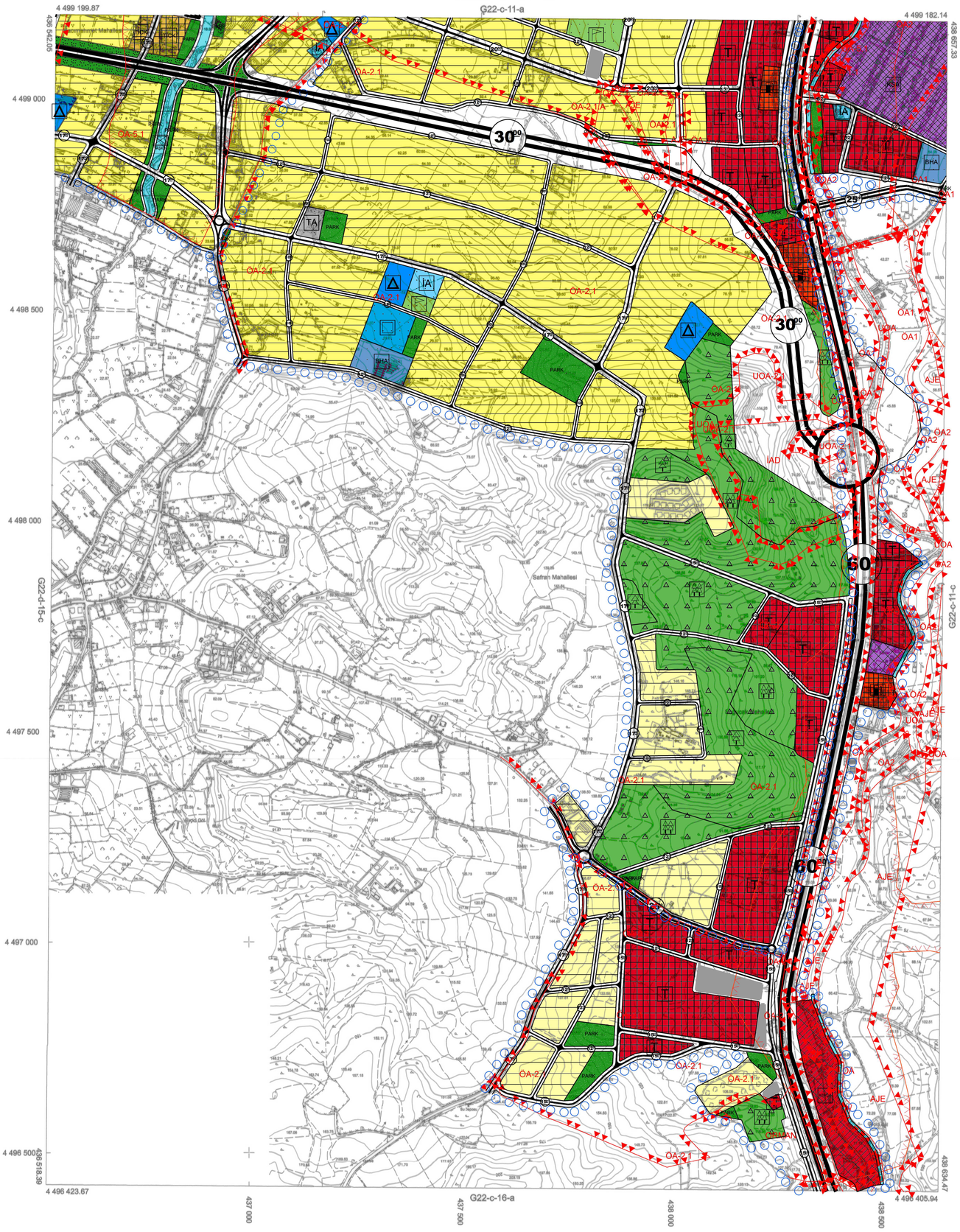

1/5000

					22
01					
06					
11		C			
16					
21	22	23	24	25	

G

Koordinatlar ve Pafta Bölümlemesi
En Son Güncellenmiş TUTGA'ya Bağlı
2005.0 Epoğunda, GRS80 Elipsoidi ve
Transversal Mercator (TM) İzdüşümünde,
Düzenlenmiştir.

Ağustos 2015 Tarihinde Çekilen Renkli
Hava Fotoğraflarından Üretilmiştir.
Yapılar Saçak Çizgileriyle Gösterilmiştir.
Eşyükseklik Eğrisi Aralığı 5 Metredir.
Yüklenici Firma: Kuzey Mühendislik
İnşaat Sanayi ve Ticaret Ltd. Şti.

PROJE YÖNETİCİSİ

Turgay KÜÇÜK
Harita Mühendisi

ONAY
Yalova İli Sınırları İçinde Fotogrametrik
Yöntemle Üretilen 1 / 5000 Ölçekli Halihazır Harita
İncelendi ve Onandı.

Arzu YELE KARABULAK
Harita Mühendisi
29/2/2016

İmar ve Şehircilik Müdürü
..../..../2016

Vefa SALMAN
Belediye Başkanı
..../..../2016