

# YALOVA

## G22-d-15-a

G22-d-10-d

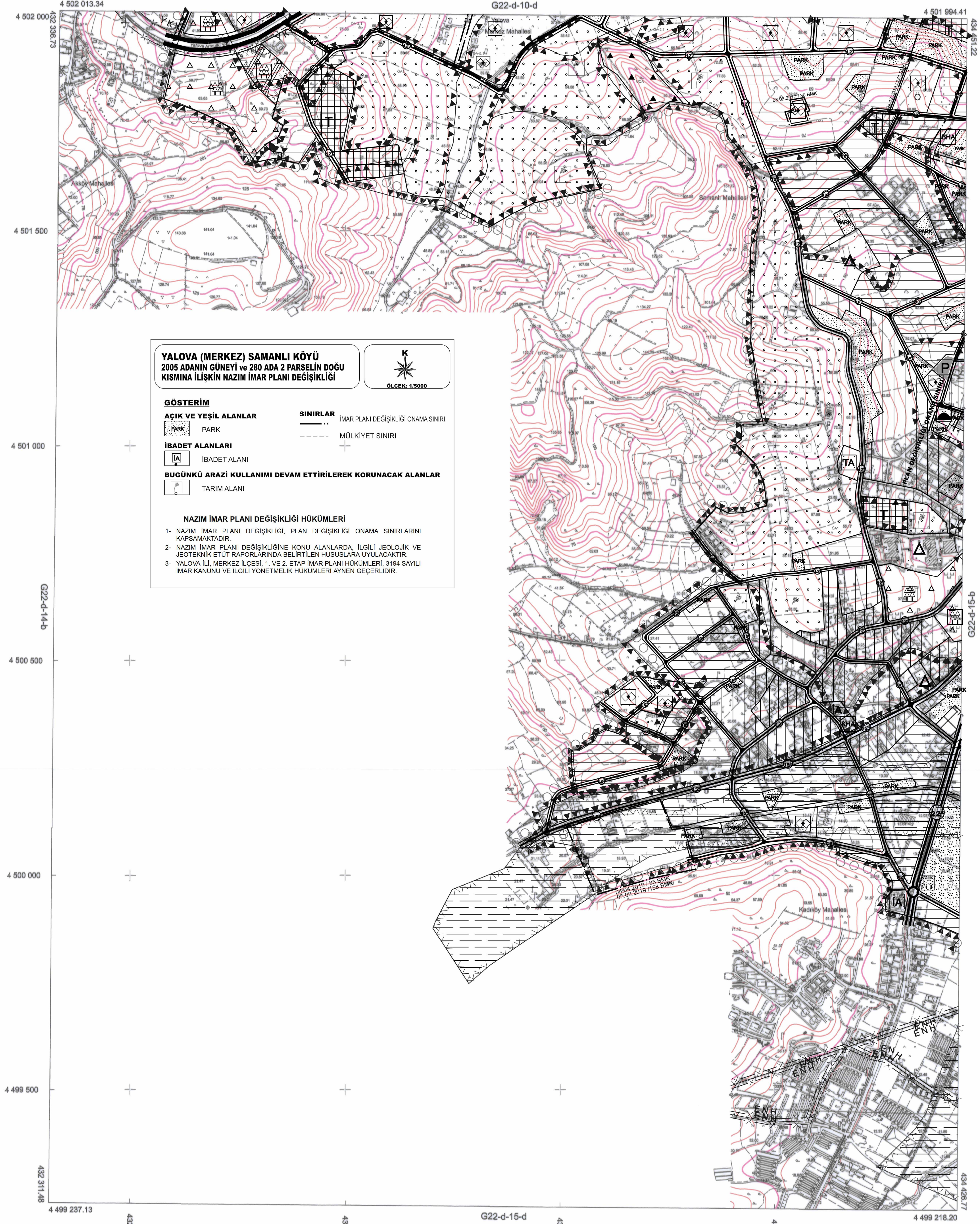

### YALOVA (MERKEZ) SAMANLI KÖYÜ 2005 ADANIN GÜNEYİ ve 280 ADA 2 PARSELİN DOĞU KISMINA İLİŞKİN NAZIM İMAR PLANI DEĞİŞİKLİĞİ



ÖLÇEK: 1/5000

#### GÖSTERİM

##### ACIK VE YEŞİL ALANLAR

PARK

##### SINIRLAR

İMAR PLANI DEĞİŞİKLİĞİ ONAMA SINIRI

##### İBADET ALANLARI

İBADET ALANI

MÜLKİYET SINIRI

##### BUGÜNKÜ ARAZİ KULLANIMI DEVAM ETTİRİLEREK KORUNACAK ALANLAR

TARIM ALANI

#### NAZIM İMAR PLANI DEĞİŞİKLİĞİ HÜKÜMLERİ

- 1- NAZIM İMAR PLANI DEĞİŞİKLİĞİ, PLAN DEĞİŞİKLİĞİ ONAMA SINIRLARINI KAPSAMAKTADIR.
- 2- NAZIM İMAR PLANI DEĞİŞİKLİĞİNE KONU ALANLARDA, İLGİLİ JEOLOJİK VE JEOTEKNİK ETÜT RAPORLARINDA BELİRTİLEN HUSUSLARA UYULACAKTIR.
- 3- YALOVA İLİ, MERKEZ İLÇESİ, 1. VE 2. ETAP İMAR PLANI HÜKÜMLERİ, 3194 SAYILI İMAR KANUNU VE İLGİLİ YÖNETMELİK HÜKÜMLERİ AYRIN AYRIN GEÇERLİDİR.

01					
06					
11	D				
16					
21	22	23	24	25	

Koordinatlar ve Pafta Bölünmesi  
En Son Güncellenmiş TUTGA'ya Bağlı  
2005.0 Eşoğunda, GRS80 Elipsoidi ve  
Transversal Mercator (TM) izdüşümünde,  
Düzenlenmiştir.

Ağustos 2015 Tarihinde Çekilen Renkil  
Hava Fotoğraflarından Üretilmiştir.  
Yapılar Saçak Çizgileriyle Gösterilmiştir.  
Eşyükseklik Eğrisi Aralığı 5 Metredir.  
Yüklenici Firma: Kuzey Mühendislik  
İnşaat Sanayi ve Ticaret Ltd. Şti.

1/5000

PROJE YÖNETİCİSİ  
  
Tugay KUÇUK  
Harita Mühendisi

ONAY  
Yalova İli Sınırları İçinde Fotogrametrik  
Yöntemle Üretilen 1 / 5000 Ölçekli Halihazır Harita  
İncelendi ve Onandı.  
  
Yelken KARADÖKÜK  
Harita Mühendisi  
2016  
  
Vefik SALMAN  
Belediye Başkanı  
2016