

YALOVA  
G22-d-15-b  
G22-d-10-c

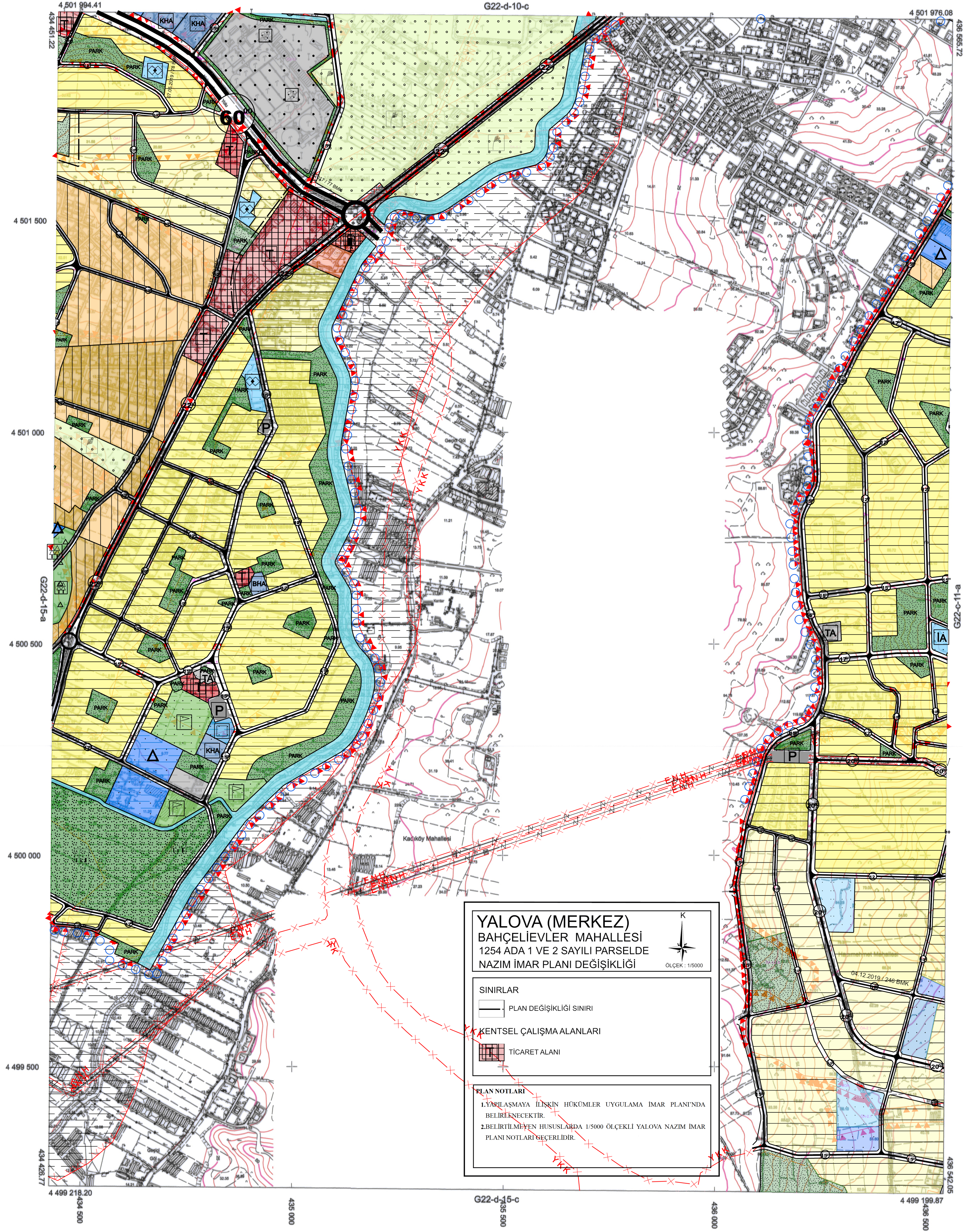

**YALOVA (MERKEZ)**  
**BAHÇELİEVLER MAHALLESİ**  
**1254 ADA 1 VE 2 SAYILI PARSELDE**  
**NAZIM İMAR PLANI DEĞİŞİKLİĞİ**

ÖLÇEK: 1/5000

**SINIRLAR**

- PLAN DEĞİŞİKLİĞİ SINIRI
- KENTSEL ÇALIŞMA ALANLARI
- TİCARET ALANI

**PLAN NOTLARI**

- YAKLAŞMAYA İLİŞKİN HÜKÜMLER UYGULAMA İMAR PLANINDA BELİRLENECEKTİR.
- BELİRTİLMİYEN HUSUSLARDA 1/5000 ÖLÇEKLİ YALOVA NAZIM İMAR PLANI NOTLARI GEÇERLİDİR.

1/5000

01					
08					
11	D				
18					
21	22	23	24	25	

Koordinatlar ve Pafta Bölünmesi  
En Son Güncellenmiş TUTGA'ya Bağlı  
2005.0 Eşliğinde, GRS80 Elipsoidal ve  
Transversal Mercator (TM) İzölçümünde,  
Düzenlenmiştir.

Ağustos 2015 Tarihinde Çekilen Renkli  
Hava Fotoğraflarından Oretmiştir.  
Yapılar Şaşıklık Çizgileriyle Gösterilmiştir.  
Eyyüksellik Eğri Aralığı 5 Metredir.  
Yüklenici Firma: Kuzey Mühendislik  
İnşaat Sanayi ve Ticaret Ltd. Şti.

PROJE YÖNETİCİSİ  
**Kuzey**  
Turgay KÜÇÜK  
Harita Mühendisi

ONAY  
Yalova İli Sınırı İçinde Fotogrametrik  
Yöntemle Üretilen 1/5000 Ölçekli Halihazır Harita  
İncelendi ve Onandı.

**AYI YELE KARABULAK**  
Harita Mühendisi  
23.08.2016

**KARIM BAŞ**  
İmar Mühendisi  
23.08.2016

**Yalva SALMAN**  
Balıyca Başkanı  
23.08.2016