

|    |    |    |    |    |    |
|----|----|----|----|----|----|
| 01 |    |    |    |    | 22 |
| 06 |    |    |    |    |    |
| 11 | D  |    |    |    |    |
| 16 |    |    |    |    |    |
| 21 | 22 | 23 | 24 | 25 |    |

# YALOVA

## G22-d-15-a-2-a

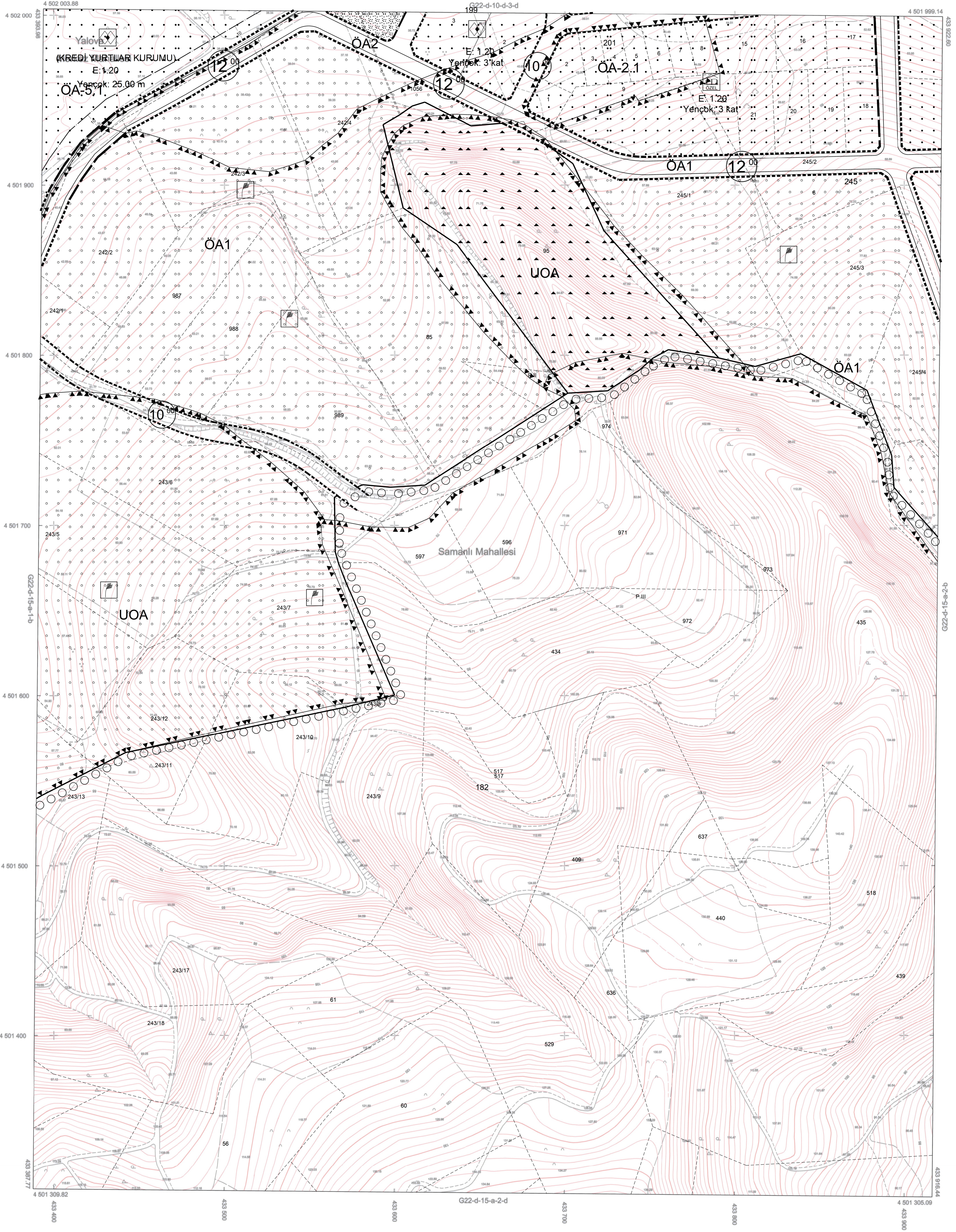

1/1000

Koordinatlar ve Pafta Bölümlenmesi  
En Son Güncellenmiş TUTGA'ya Bağlı  
2005.0 Epoğunda, GRS80 Elipsoidi ve  
Transversal Mercator (TM) İzdüşümünde,  
Düzenlenmiştir.

Ağustos 2015 Tarihinde Çekilen Renkli  
Hava Fotoğraflarından Üretilmiştir.  
Yapılar Şaçağ Çizgileriyle Gösterilmiştir.  
Eşyükseklik Eğrisi Aralığı 1 Metredir.  
Yüklenici Firma: Kuzey Mühendislik  
İnşaat Sanayi ve Ticaret Ltd. Şti.

PROJE YÖNETİCİSİ  
**KÜZAY**  
Turgay KÜZAY  
Harita Mühendisi

ONAY  
Yalova İli Sınırları İçinde Fotogrametrik  
Yöntemle Üretilen 1 / 1000 Ölçekli Halihazır Harita  
İncelendi ve Onandı.  
Arz: YELE KARABULAK Kentsel İmar ve Sanayi Çukurdüğü  
Harita Mühendisi İmar ve Sanayi Çukurdüğü  
21/07/2016  
Ayşe SALMAN  
Belediye Başkanı  
2016

|    |    |    |    |    |    |
|----|----|----|----|----|----|
| 01 |    |    |    |    | 22 |
| 06 |    |    |    |    |    |
| 11 | D  |    |    |    |    |
| 16 |    |    |    |    |    |
| 21 | 22 | 23 | 24 | 25 |    |