

YALOVA

G22-d-15-b-3-b

G22-d-15-b-2-c

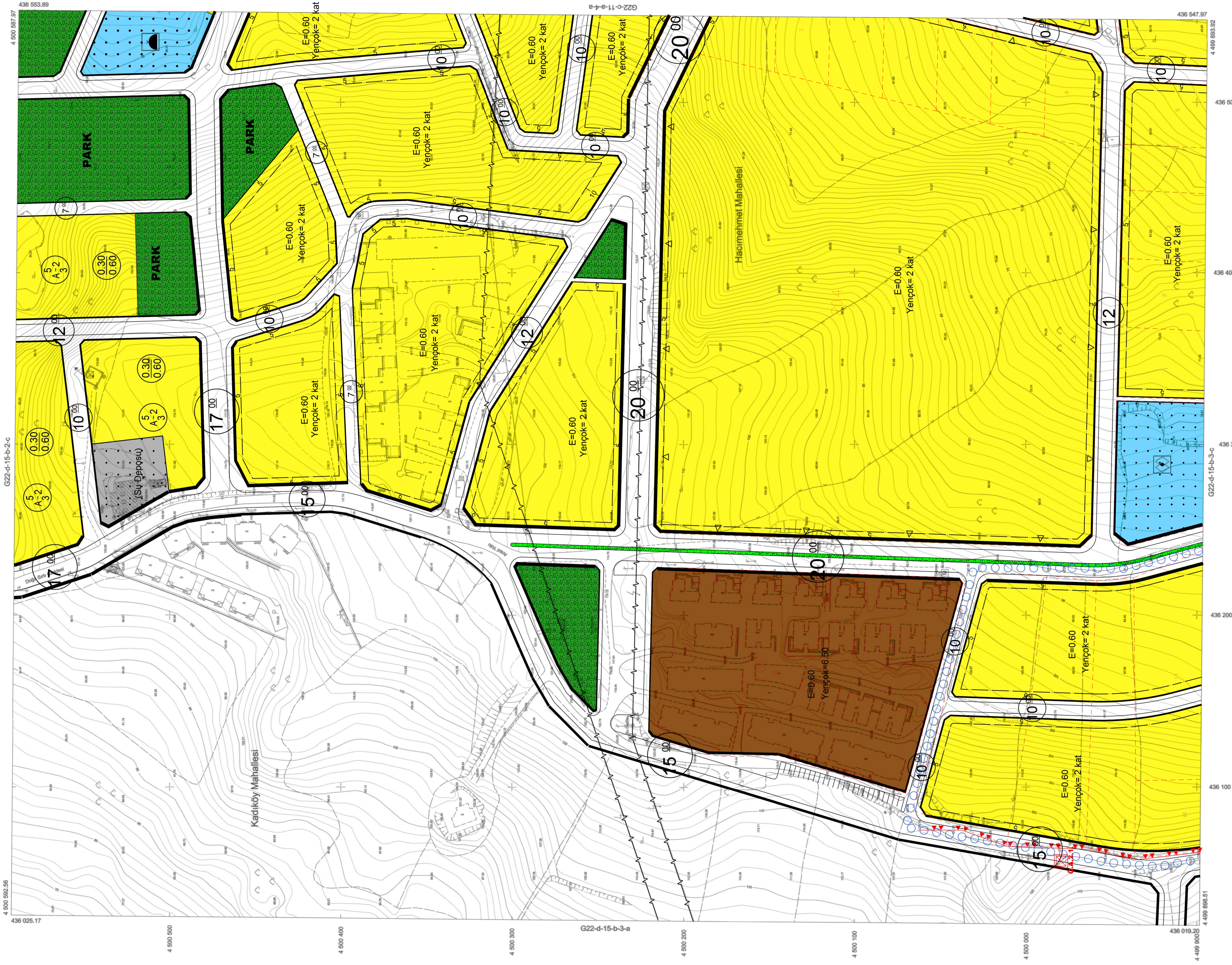

1/1000

Koordinatlar ve Pafta Bölümlenmesi
En Son Güncellenmiş TÜTGAY'a Bağlı
2005.0 EPOĞUNDA, GRS80 Elipsoidi ve
Transversal Mercator (TM) İzdirimünde,
Düzenlenmiştir.

Ağustos 2015 Tarihinde Çekilen Renkli
Hava Fotoğraflarından Üretilmiştir.
Yapılar Sağak Çizgileriyle Gösterilmiştir.
Eğilimsellik Eğrisi Analizi 1 Metredir.
Yüklenici Firma: Kuzey Mühendislik
İnşaat Sanayi ve Ticaret Ltd. Şti.

01	02	03	04	05	06	07	08	09	10	11	12	13	14	15	16	17	18	19	20	21	22	23	24	25
----	----	----	----	----	----	----	----	----	----	----	----	----	----	----	----	----	----	----	----	----	----	----	----	----

ONAY
Yalova İli Sınırdan İçinde Fotogrametrik
Yöntemle Üretilen 1 / 1000 Ölçekli Halihazır Harita
İncelendi ve Onandı.
AzzELEKARARÇI
Harita Mühendisi
27.07.2016
K. BAY
İmar ve Şehircilik İl Müdürlüğü
16.08.2016
Y. SALMAN
Belediye Başkanı
2016

PROJE YÖNETİCİSİ
KOCUBAY
Tuncay KOCUK
Harita Mühendisi